

Sauvegarder sa généalogie créée sur Généanet sous la forme d'un fichier gedcom

Rappel : pour modifier son arbre, il faut au préalable se connecter à son compte

Exporter toute sa généalogie

- 1) Sur la page d'accueil de Généanet :
 - Cliquer sur « **Mon arbre** »
 - Puis sur « **Sauvegarde** »

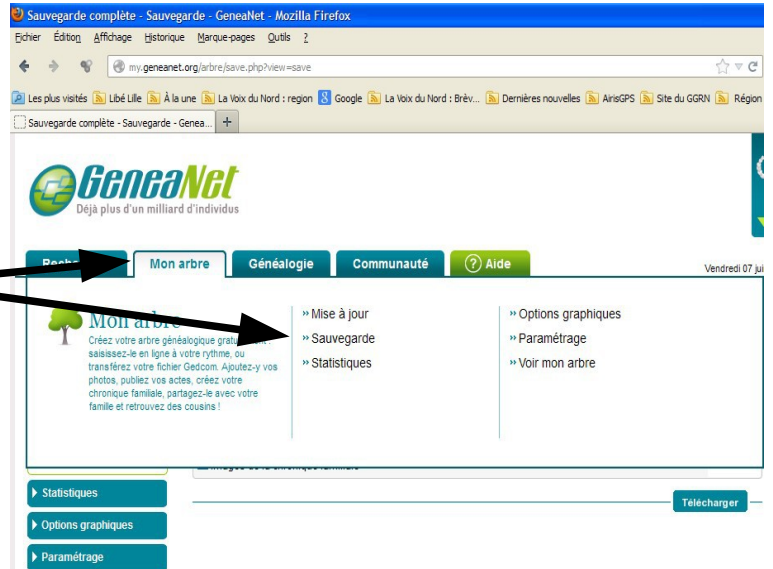

- 2) Cliquer sur « **Sauvegarde complète** »

- 3) Choisir « **Format Gedcom** »

- 4) Cliquer sur « **Télécharger** »

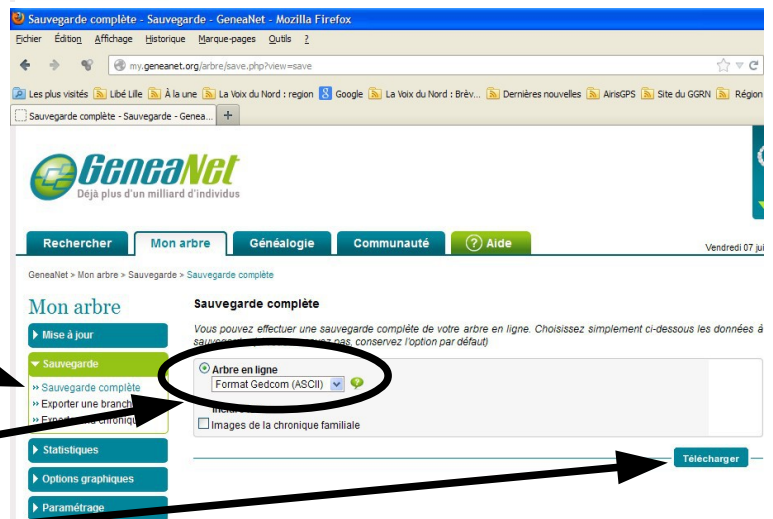

- 5) Cliquer sur « **Ok** » ou « **Enregistrer** »

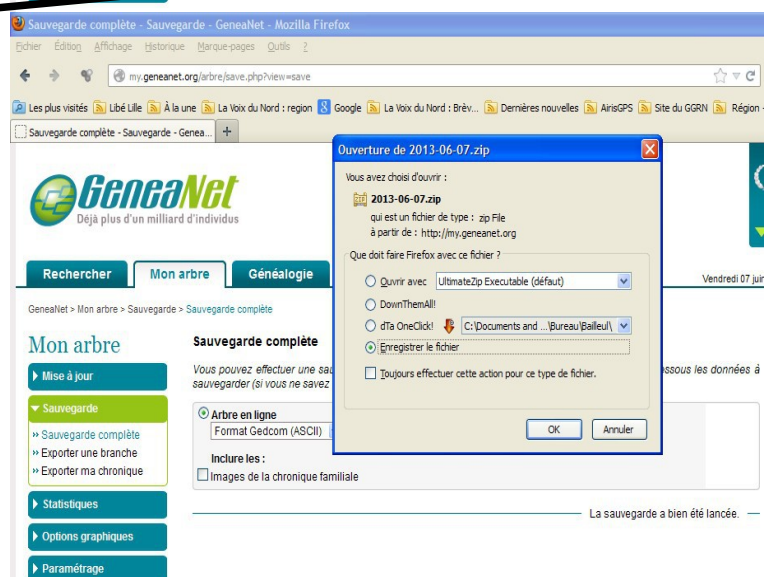

Le fichier est maintenant sur le disque dur de votre ordinateur sous la forme d'un fichier ayant comme nom la date du jour suivie de « .zip »

Sauvegarder sa généalogie créée sur Généanet sous la forme d'un fichier gedcom (suite)

Exporter seulement une branche

- 1) Sur la page d'accueil de **Généanet** :
 - **Cliquer sur « Mon arbre »**
 - **Puis sur « Sauvegarde »** (voir phase 1 dans l'explication précédente)

- 2) Sélectionner « **Exporter une branche** »

- 3) Saisir les premières lettres du patronyme de l'individu « souche » de l'export, puis cocher l'individu

Vous pouvez effectuer une sauvegarde d'une branche (ascendance / descendance) de votre arbre en ligne. Indiquez ci-dessous la souche de cet export.

Saisissez les premières lettres de l'individu souche de votre export

Extraire que les ancêtres de... Extraire que les descendants de...

Nom : [four] Prénom : []

Nom individu	Date	Conjoint
<input type="radio"/> FOURMESTRAUX Didier SOSA n° 1		
<input checked="" type="radio"/> FOURMESTRAUX Eugène, Constant SOSA n° 4	* 28/09/1889	† 08/02/1958 CLAISSE Joséphine, Désirée
<input type="radio"/> FOURMESTRAUX Everard SOSA n° 1 024	* vers 1649	† 20/03/1718 SERRURIER Antoinette
<input type="radio"/> FOURMESTRAUX Flore Victoire SOSA n° 256	* 11/12/1864	
<input type="radio"/> FOURMESTRAUX Gaspard Pierre François SOSA n° 256	* 30/08/1716	† 17/09/1758 STECLEBOUT Marie Marguerite

Format d'export

Format Gedcom (UTF-8) - Nouveau format qui s'impose peu à peu

Format Gedcom (ASCII) - Format le plus répandu, peu à peu remplacé par l'UTF-8

Format Geneweb (.gw) - Réservé aux utilisateurs de Geneweb sur leur ordinateur personnel

Télécharger

- 4) Cliquer sur « **Télécharger** »

- 5) Cliquer sur « **Ok** » ou « **Enregistrer** »

Le fichier est maintenant sur le disque dur de votre ordinateur sous la forme d'un fichier ayant comme nom le prénom + le nom de l'individu choisi suivis de « .ged »